Proyecto Integrador M3
Business Intelligence y Visualización

Conclusiones e Insights estratégicos

Estudiante
Ponce, Carolina María Teresa

Cohorte
DSPT01

Carrera
Data Science

CONTENIDO

CONCLUSIONES E INSIGHTS ESTRATÉGICOS 3

CONCLUSIONES E INSIGHTS ESTRATÉGICOS

Portada:

KPIs Globales:

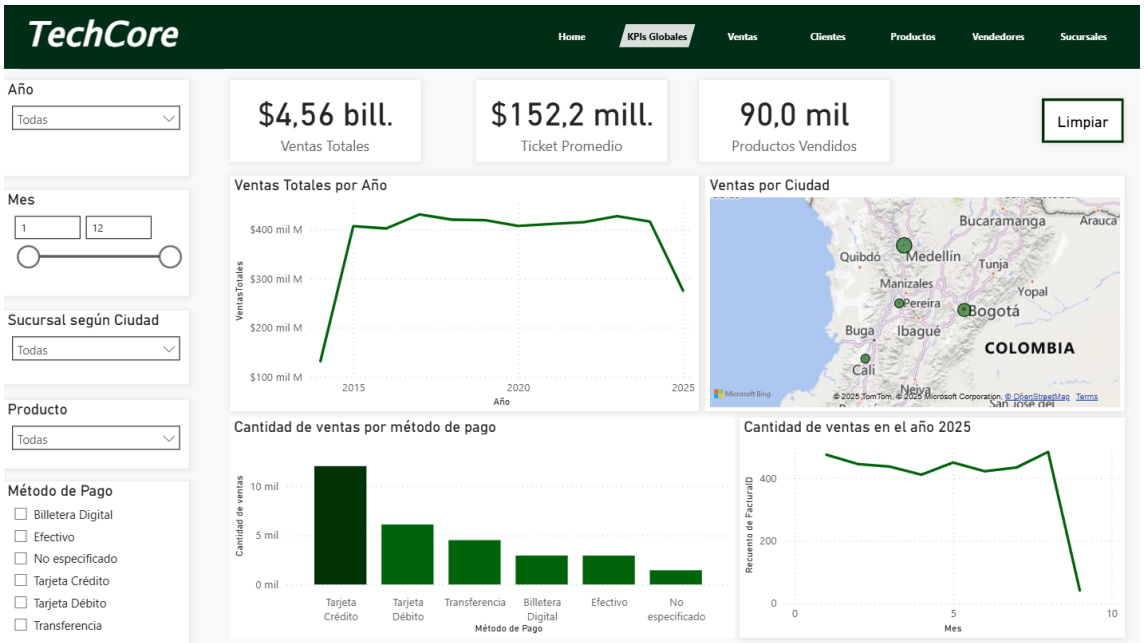

En esta primera sección se intenta obtener una visión integral del desempeño comercial de la empresa, destacando indicadores clave y comportamientos relevantes a lo largo del tiempo y por distintas dimensiones de análisis.

En primer lugar, las tarjetas de indicadores muestran que se registran ventas totales por $4,56 billones, un ticket promedio de $152,2 millones y un total de 90.000 productos vendidos. Estos valores reflejan una actividad comercial sólida y un comportamiento de compra con alto valor promedio por transacción, lo que sugiere que la compañía mantiene una fuerte presencia en segmentos de productos tecnológicos de gama media y alta.

El gráfico de ventas totales por año evidencia una tendencia de crecimiento sostenido entre 2015 y 2020, seguida de una leve disminución en los últimos años. Este comportamiento podría asociarse a factores externos del mercado o a variaciones internas en la estrategia comercial. Es recomendable profundizar el análisis de los últimos periodos para detectar causas específicas.

El mapa de ventas por ciudad revela que las principales concentraciones de ingresos provienen de Bogotá y Medellín, seguidas de Pereira y Cali. Esto confirma la relevancia de las grandes ciudades de Colombia como motores de venta, pero también abre la posibilidad de explorar oportunidades de crecimiento.

Por otra parte, el gráfico de cantidad de ventas por método de pago muestra que las tarjetas de crédito y débito son los medios más utilizados por los clientes, seguidos de las transferencias bancarias. Los pagos en efectivo tienen una participación mucho menor, lo que refleja un proceso de digitalización avanzado en las transacciones comerciales. Este comportamiento puede aprovecharse mediante estrategias de fidelización o descuentos asociados a pagos electrónicos y alianzas con plataformas financieras o billeteras digitales.

Finalmente, el gráfico que muestra la cantidad de ventas durante el año 2025 evidencia cierta estacionalidad en los primeros meses y un descenso de ventas en los últimos meses. Planificar estrategias de marketing y gestión de inventario orientadas a esos meses podría contribuir a maximizar las ventas y mejorar la eficiencia operativa.

Ventas:

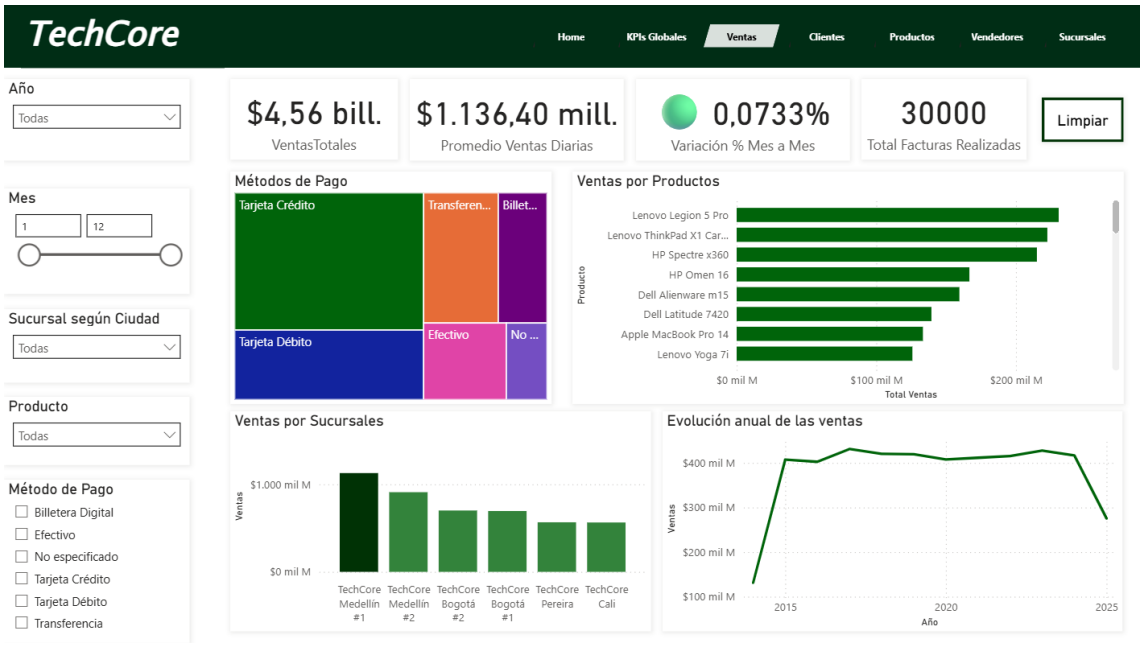

La sección de ventas de TechCore muestran ventas totales que alcanzan los $4,56 billones y un promedio diario de $1.136,40 millones, lo que refleja una actividad comercial estable y de gran volumen. Además, se registran 30.000 facturas realizadas.

En cuanto a los métodos de pago, las tarjetas de crédito y débito son las más utilizadas, destacando una marcada tendencia hacia medios de pago electrónicos y una menor dependencia del efectivo. Este comportamiento sugiere clientes habituados a las transacciones digitales.

Respecto a los productos, los modelos Lenovo Legion 5 Pro y Lenovo ThinkPad X1 Carbon lideran las ventas, seguidos por equipos de HP y Dell, lo que refleja una preferencia por dispositivos de alto rendimiento.

Las sucursales con mayor facturación son TechCore Medellín #1 y #2, seguidas por las de Bogotá y Pereira, lo que podría relacionarse con una mayor concentración de mercado o con estrategias comerciales más efectivas en esas regiones.

Finalmente, la evolución anual de las ventas evidencia un crecimiento constante desde 2015 hasta 2020, con una leve baja en los últimos años, aunque manteniendo niveles elevados.

Clientes:

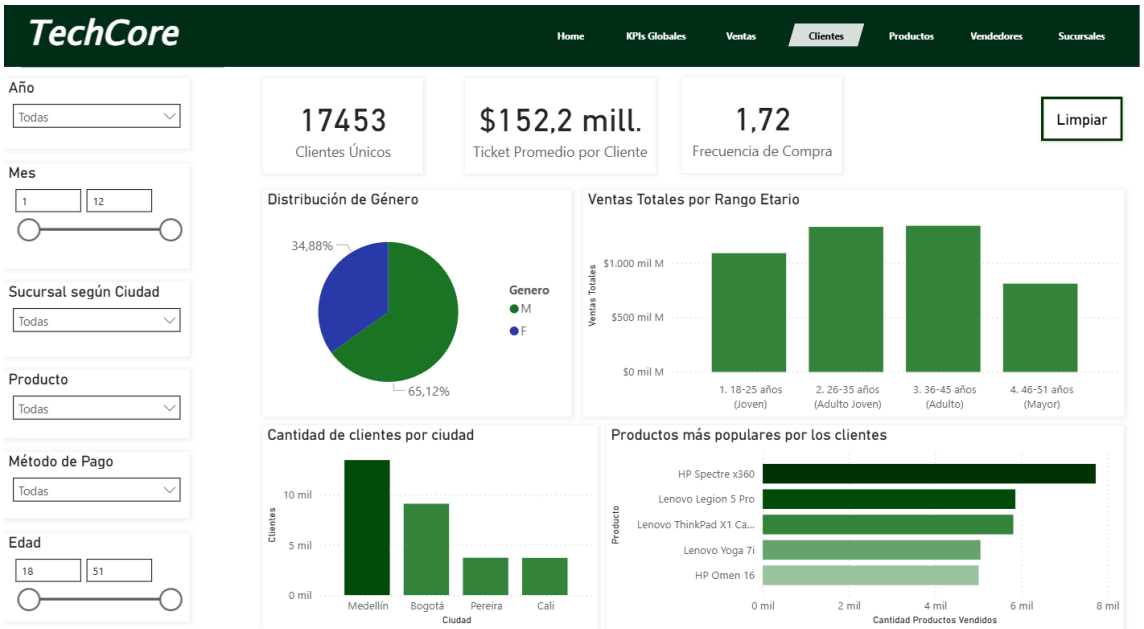

La sección de clientes de TechCore permite comprender mejor el perfil y comportamiento de los consumidores. En total, se registran 17.453 clientes únicos, con un ticket promedio por cliente de $152,2 millones y una frecuencia de compra de 1,72, lo que indica que la mayoría de los clientes realiza más de una compra al año, demostrando un nivel de fidelización moderado.

En cuanto a la distribución de género, se observa una mayor participación del público masculino (65,12%) frente al femenino (34,88%), lo que sugiere una oportunidad de crecimiento en el segmento femenino, posiblemente a través de estrategias de marketing o productos más orientados a sus preferencias.

El análisis de las ventas por rango etario muestra que los grupos de 26 a 35 años y de 36 a 45 años concentran el mayor volumen de ventas, lo que indica que el público principal está compuesto por adultos jóvenes y adultos con poder adquisitivo medio-alto, probablemente profesionales o usuarios con necesidades tecnológicas específicas.

En la distribución geográfica, Medellín concentra la mayor cantidad de clientes, seguida de Bogotá, Pereira y Cali. Esto sugiere que en esa región el mercado es más fuerte para la empresa, mientras que hay potencial para llegar a otras ciudades.

Por último, en cuanto a los productos más populares, el HP Spectre x360 encabeza las preferencias, seguido por el Lenovo Legion 5 Pro y el ThinkPad X1 Carbon. Esta tendencia reafirma que los clientes valoran el rendimiento y la calidad, inclinándose hacia equipos premium y de alta durabilidad.

Productos:

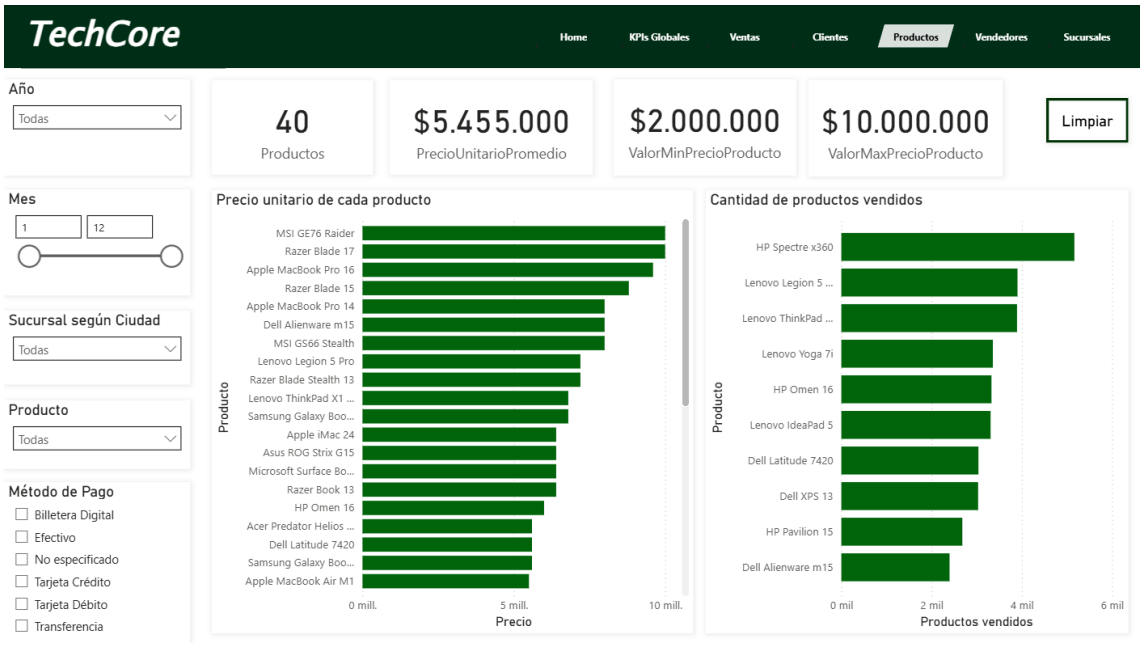

En la sección de Productos, se registran 40 productos activos, con un precio unitario promedio de $5.455.000, un valor mínimo de $2.000.000 y un máximo de $10.000.000 de pesos colombianos, lo que muestra una amplia gama de precios que permite abarcar distintos segmentos del mercado, desde clientes que buscan opciones más accesibles hasta aquellos que priorizan la gama alta.

En cuanto al precio unitario por producto, los modelos más costosos corresponden a equipos de alto rendimiento, como MSI GE76 Raider, Razer Blade 17 y las MacBook Pro de 16 y 14 pulgadas, orientados a usuarios profesionales o gamers. Esta distribución evidencia una estrategia de posicionamiento basada en la calidad y el rendimiento, con un catálogo que combina marcas premium como Apple, MSI, y Razer con opciones equilibradas de Lenovo, Dell y HP.

Por otro lado, el gráfico de cantidad de productos vendidos muestra una fuerte demanda de los modelos HP Spectre x360 y Lenovo Legion 5 Pro, seguidos por el Lenovo ThinkPad X1 Carbon y el Lenovo Yoga 7i. Estos resultados reflejan que los clientes priorizan el equilibrio entre desempeño, diseño y precio competitivo, lo que posiciona a HP y Lenovo como las marcas líderes dentro de TechCore.

Estos insights sugieren que la empresa cuenta con una estrategia de productos diversificada y bien alineada con las preferencias del mercado. Sin embargo, podría potenciar aún más su rentabilidad enfocando las acciones comerciales y marketing para fortalecer la visibilidad de los productos de gama media.

Vendedores:

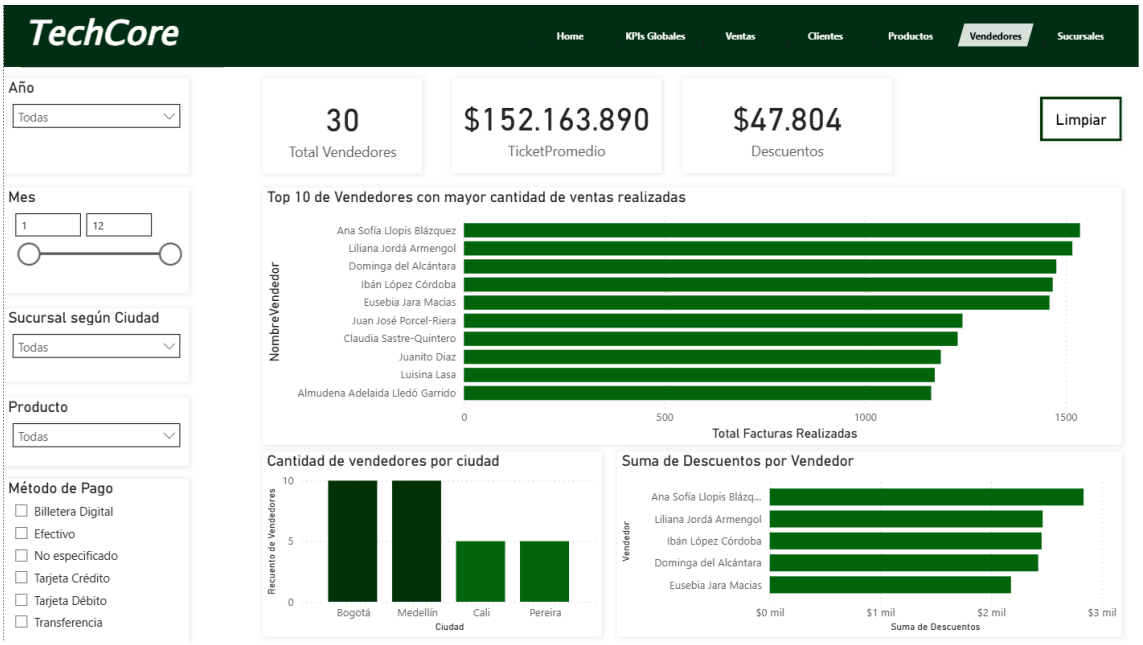

La sección de vendedores de TechCore permite analizar el desempeño comercial del equipo de ventas. En total, la empresa cuenta con 30 vendedores activos, con un ticket promedio de $152.163.890 y un monto total en descuentos de $47.804, lo que refleja un equilibrio entre la rentabilidad y las estrategias de incentivo aplicadas.

El gráfico del Top 10 de vendedores con mayor cantidad de ventas realizadas destaca a Ana Sofía Llopis Blázquez, Liliana Jordá Armengol y Dominga del Alcántara como las líderes en facturación, superando las 1.000 ventas cada una. Este resultado evidencia un alto rendimiento individual y sugiere la existencia de buenas prácticas o técnicas de venta que podrían ser replicadas por el resto del equipo.

En la distribución de vendedores por ciudad, se observa una mayor concentración en Bogotá y Medellín, lo que coincide con la cantidad de sucursales y las zonas de mayor actividad comercial. Sin embargo, ciudades como Cali y Pereira presentan menor cantidad de vendedores, lo que podría representar una oportunidad para ampliar la fuerza de ventas y aumentar la cobertura en estas regiones.

Respecto a la suma de descuentos por vendedor, los datos indican que los mayores volúmenes de descuentos corresponden a los mismos vendedores que lideran las ventas. Esto podría interpretarse como una estrategia efectiva de negociación o fidelización, pero también sugiere la necesidad de monitorear el impacto de los descuentos en la rentabilidad general.

En conjunto, el análisis refleja un equipo comercial sólido, con vendedores destacados que impulsan gran parte de las ventas. Las estrategias futuras podrían centrarse en replicar las buenas prácticas de los líderes, optimizar el uso de descuentos y fortalecer la presencia en regiones con menor actividad de ventas.

Sucursales:

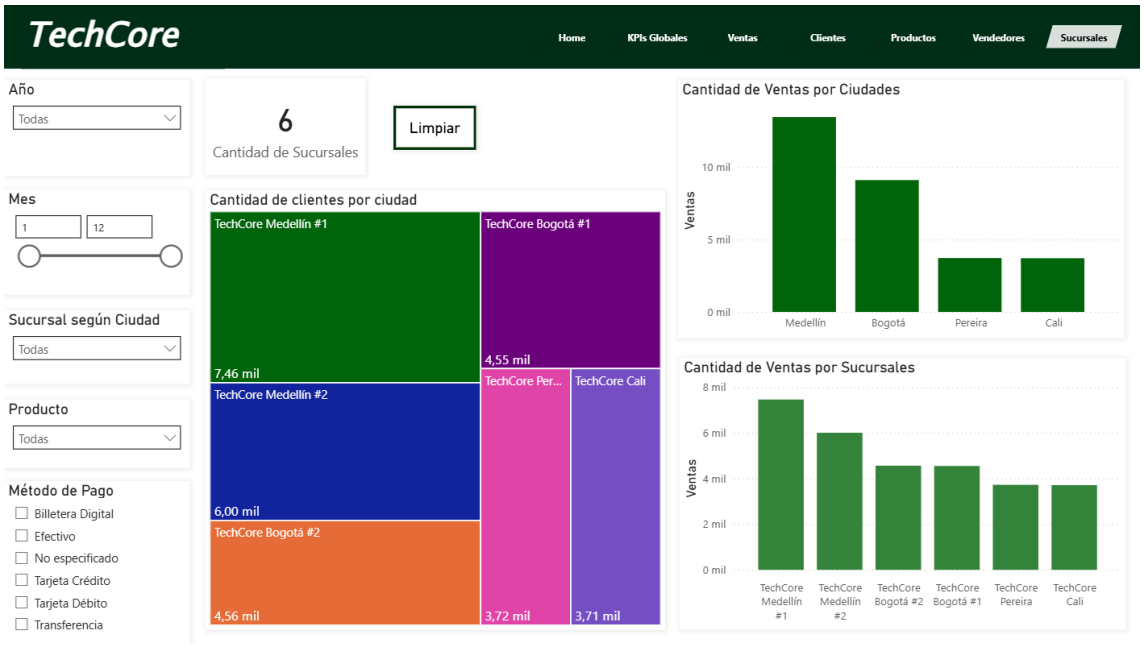

En la sección de sucursales, el gráfico Treemap, que representa la Cantidad de Clientes por Sucursal, se observa que las sucursales de Medellín y Bogotá son las sucursales líderes. Específicamente, TechCore Medellín #1 con 7,46 mil clientes domina la base de clientes, seguido por TechCore Medellín #2 con 6,00 mil, y las dos sucursales de Bogotá, TechCore Bogotá #1 y TechCore Bogotá #2, con 4,55 mil y 4,56 mil clientes respectivamente. Esto indica que la concentración de clientes es mayor en Medellín que en Bogotá, a pesar de que la capital tiene una población mayor. Las sucursales en Pereira y Cali (3,72 mil y 3,71 mil clientes) tienen una base de clientes considerablemente menor. Se debe investigar si las sucursales de Pereira y Cali están siendo administradas correctamente o si existen barreras geográficas o de mercado que limitan el crecimiento de cantidad de clientes, buscando formas de expandir la adquisición de clientes en estas ciudades.

El gráfico de barras que mide la Cantidad de Ventas por Ciudades confirma la predominancia de los principales mercados. Medellín y Bogotá no solo tienen la mayor base de clientes, sino que también generan la mayor cantidad de ventas transacciones. Medellín lidera con una diferencia notable sobre Bogotá, y ambas superan por un amplio margen a Pereira y Cali, que tienen un volumen de ventas similar entre sí, pero mucho menor que las dos principales ciudades. La prioridad inmediata sería impulsar las ventas en Pereira y Cali para equilibrar la distribución de ingresos.

Al desglosar las ventas a nivel de sucursal, el gráfico de Cantidad de Ventas por Sucursales muestra un patrón de rendimiento muy similar al de la base de clientes. TechCore Medellín #1 es la sucursal líder en ventas, seguida de cerca por TechCore Medellín #2 y TechCore Bogotá #2.